





¿Quiénes somos?

Servicios Industriales, Construcción y Montaje Antay Ltda, es una empresa familiar, con 14 años de experiencia en la atención de las necesidades de la Industria, dando soluciones a todos nuestros clientes en el área de Montaje de Andamios multidireccionales, Limpieza Industrial, Aislación Industrial, Obras civiles y Mantenimiento Industrial a nivel regional y nacional.



Estamos ubicados en la comuna de Yungay, Región del Ñuble, además de contar con instalaciones en las localidades de Pemuco, Cholguán y Nacimiento.

Tenemos una política de renovación constante de nuestros activos para asegurar la correcta ejecución de nuestros servicios.



Organigrama

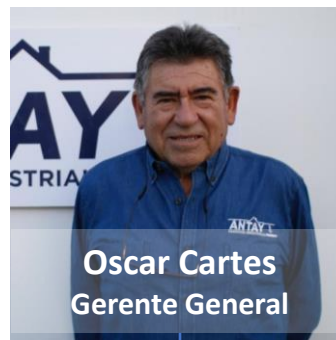

Departamento
Administración y Finanzas

Departamento
Prevención

Departamento
Operaciones

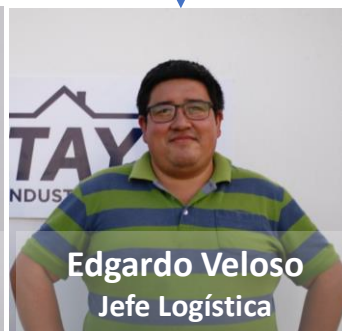
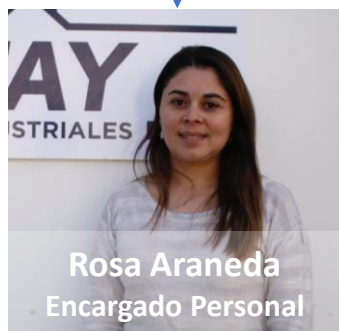

Clientes Permanentes 24/7

ARAUCO

ARAUCO Planta Trupan -
Cholguán

cmpc 

CMPC PULP S.A. Planta Santa
Fe Nacimiento y Planta Laja
(PGP)

beneo 
orafti

Orafti S.A. Planta Pemuco

ANTAY 
SERVICIOS INDUSTRIALES ISO 9001

Otros Clientes

IANS

MASISA

NICOLAIDES
INDUSTRIAL

 **Camanchaca**

Experiencia en Andamios

Resumen de Producción de los últimos 5 años

115.000 m3

PGP

6

Calderas

120.000 m3

7

Contratos Permanentes

Complejos Industriales
Atendidos por año









Equipo Permanente

41

Trabajadores

6

Prevencionistas

6

Supervisores



Material Certificado

Layher®



El montaje de andamio es uno de los trabajos de mayor complejidad en el rubro Industrial, dado que Las estructuras son usadas por terceros y su uso implica la realización de un trabajo en altura, tanto del montajista, como del usuario final. Por esta razón la **SEGURIDAD** es uno de nuestros pilares fundamentales como empresa y es por esto que desde nuestros inicios hemos trabajado con Andamios con certificación Europea, específicamente Layher y Peri, siendo el primero, el proveedor de todo nuestro andamio Propio.



CERTIFICADO

El organismo de certificación
TUV SUD Management Service GmbH
certifica que la empresa

Layher.

Mehr möglich. Das Gerüst System.

Wilhelm Layher GmbH & Co.KG
Ochsenbacher Straße 56
74363 Güglingen
Alemania

ha implantado y aplica un
sistema de gestión de calidad en

Diseño, Desarrollo, producción y distribución de
andamios, tribunas y escenarios, naves, cubiertas,
Sistema de dársenas para aeronaves, torres móviles y escaleras.

Mediante auditoría realizada con n° de pedido 70021097
se verificó el cumplimiento de las exigencias
recogidas en la norma

ISO 9001:2015.

Este certificado es válido del 27-06-2019 al 26-06-2022.
N° de registro del certificado: 12 100 21356 TMS.

E. Korte
Product Compliance Management
Munich, 04-04-2019



LAYHER LIGHTWEIGHT
MORE THAN JUST
WEIGHT



Layher®

More Possibilities. The Scaffolding System.

Certificaciones Personal



ARGIS CAPACITACIÓN LTDA.

"DIPLOMA DE CAPACITACIÓN"

Aníbal Garavito Espinoza

18.432.454-7

TRABAJO EN ALTURA FÍSICA

INSTRUCTOR : Mario Donoso H
RUT : 8.080.453-9
FECHA DE EJECUCION : 22 de Febrero 2021
CANTIDAD DE HORAS : 08 Horas
FOLIO: : 015-02-21

Macarena Cañas Encina
Representante Legal
Argis Capacitación Ltda.

CERTIFICADO

Se Otorga el Presente Certificado a
MARCELO MONTOYA BARRERA

Se extiende el presente diploma a la empresa
Servicios Industriales, Construcción y Montaje Antay Ltda.

Por haber Aprobado en el curso

TECNICAS PARA ARMADO DE ANDAMIOS INDUSTRIALES (8 HORAS)

Basado en los requisitos establecidos en OSHA CFR 1910.28 Safety Requirements For Scaffolding, (Requisitos De Seguridad Sobre Andamios). Norma Chilena Nch. 998.Of 1999 Andamios y Requisitos De Seguridad Y En los planes De Capacitación Y Entrenamiento De Suatrans training S.A.

Realizado en

Fecha de 02-03-2021 AL 02-03-2021



Pablo Pinochet Chateau
Gerente General



Actividad de Capacitación financiada, total o parcialmente a través de la franquicia tributaria de capacitación, administrada por el Servicio de Capacitación y Empleo. Gobierno de Chile, Actividad no conducente al otorgamiento de un título o grado académico.

Certificaciones Personal

INFORME EVALUACIÓN PSICOLABORAL DE AVERSIÓN AL RIESGO (Confidencial)

ANTECEDENTES INDIVIDUALES

Nombre : Ignacio Alfredo Jara Altamirano
Rut. : 19.823.095-2
Edad : 19
Escolaridad : Enseñanza media completa
Residencia : Yungay
Cargo : Ayudante de andamiero
Entrevistador : Angela Acuña
Fecha de evaluación : 10/17/2018

TÉCNICAS DE EVALUACIÓN

Se aplicaron las siguientes herramientas:

- ENTREVISTA POR COMPETENCIAS
- TEST PROYECTIVO LUSCHER
- PRUEBA PROYECTIVA GRÁFICA (PBL)

OBSERVACIÓN

Evaluación Psicotécnica en relación al perfil solicitado y diccionario de competencias. Las conclusiones son válidas sólo para el proceso y cargo evaluado.

Frente al proceso de entrevista, Ignacio mantiene un comportamiento tranquilo, bastante pausado y relajado. Responde solo a lo que se le pregunta, sin profundizar mayormente.



Código Verificación : 592878
Fecha Emisión : 06/02/2019
Agencia : CET Chillan
Página 1 : 1 de 2

Srs. Empresa
SERVICIOS INDUSTRIALES, CONSTRUCCION Y MONTAJE ANTAY LIMITADA
Rut: 76047283-2 Adh:
Presente

INFORME EVALUACIÓN OCUPACIONAL

Este informe tiene vigencia hasta el 06/02/2022

RUT 17756216-5 Edad: 27 Años

La evaluación OCUPACIONAL realizada al/a la Sr(a):

CRISTOBAL ENRIQUE SEPULVEDA FIGUEROA

el día 06/02/2019 ha permitido concluir lo siguiente:

EL EXAMEN DE SALUD REALIZADO NO DEMUESTRA ALTERACIONES QUE IMPIDAN SU DESEMPEÑO

En el cargo de: AYUDANTE

Con exposición a los siguientes riesgos :

ALTURA FISICA

ESPACIOS CONFINADOS

Alentamento,

Mutual de Seguridad C. Ch. C.

Dr(a). Francisca Lagos Ormazabal

En cumplimiento a la Ley 20.584, el detalle de la evaluación, sólo puede ser entregada con autorización expresa, escrita y firmada del trabajador.
La adulteración o falsificación de este certificado y el uso de un certificado falso, es un "DELITO" penado por la Ley, descrito en los artículos 193, 197, 198 del Código Penal.

Metodología

1. Formalización Solicitud

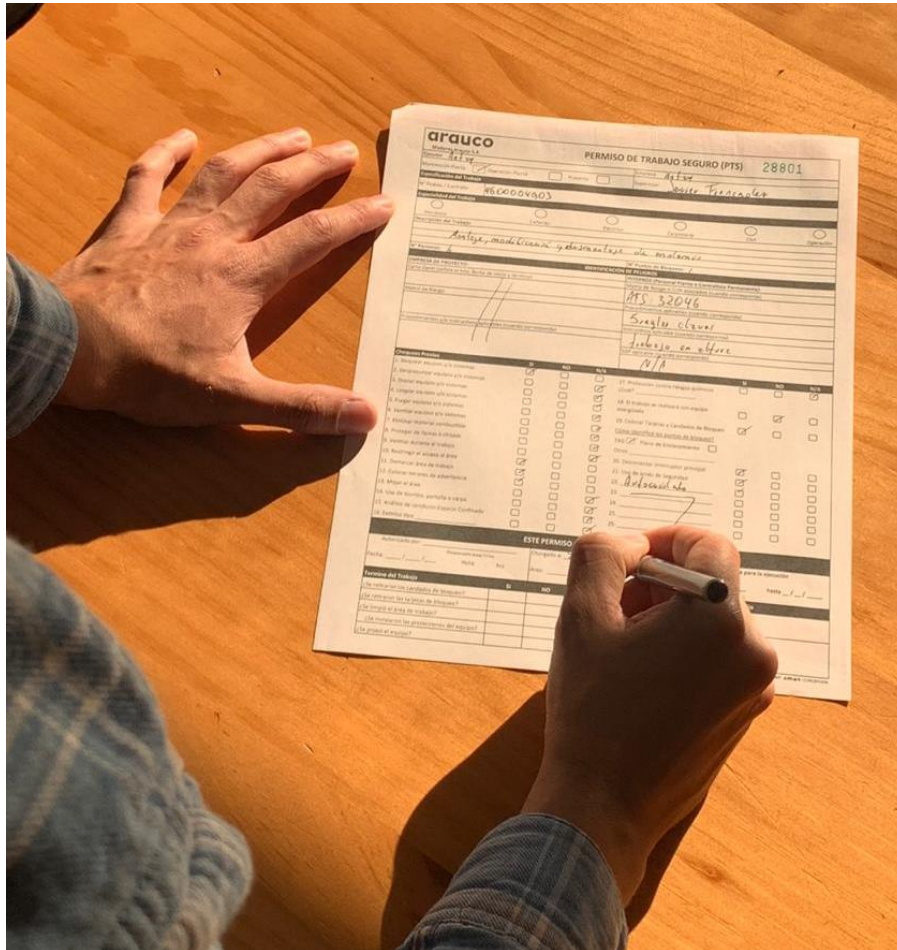

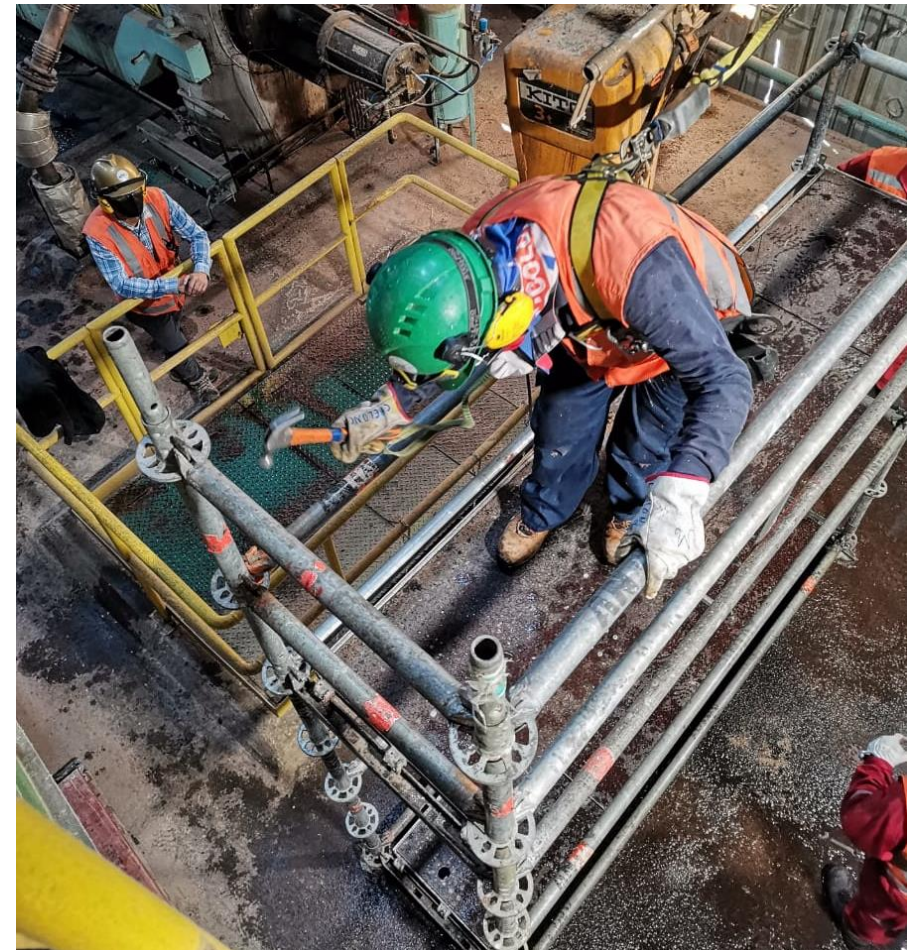

2. Montaje



Metodología

3. Certificación

 <p>ANDAMIO AUTORIZADO</p> <p>ATENCIÓN:</p> <p>Sólo personal autorizado puede trabajar en éste andamio, haciendo uso de:</p> <ul style="list-style-type: none">-ARNES DE SEGURIDAD Y DOS CABOS DE VIDA.-CASCO DE PROTECCIÓN CON BARBIQUEJO.-ZAPATOS Y LENTES DE PROTECCIÓN.-SALUD COMPATIBLE CON LA ALTURA. <p>AUTORIZA:</p> <p>-SUPERVISOR/PREVENCIÓNISTA ANTAY</p> <p>NOMBRE:</p> <p>FIRMA:..... FECHA:.....</p> <p>VISA:</p> <p>-SOLICITANTE DE PLANTA</p> <p>NOMBRE:</p> <p>FIRMA:..... FECHA:.....</p> <p>VISA:</p> <p>-USUARIO DE LA PLATAFORMA</p> <p>NOMBRE:</p> <p>FIRMA:..... EMPRESA</p>	 <p>LA CLAVE DE SU SEGURIDAD:</p> <ul style="list-style-type: none">-OBSERVAR-PENSAR-ACTUAR <p>CHECK LIST ANDAMIOS</p> <p>El montaje es realizado con material 100% Layher, NO</p> <ol style="list-style-type: none">1. Existe mezcla de piezas de distintas marcas2. Existen pasamanos, están a 1 metro de altura3. Existe baranda intermedia a 0,5 metros (50 cm) Cuenta con rodapiés en la superficie de trabajo (10 cm mínimo de altura)4. Posee antivuelco o está afianzada a una estructura estable cada 3 metros de altura5. La estructura está con las bases regulables en cada uno de los verticales que dan al suelo Existen collarines en cada una de las bases regulables de la estructura7. Las bases regulables están sobre el tabón de reparto de carga, que eviten su hundimiento y pérdida de estabilidad El andamio con ruedas solo puede desplazarse en terrenos nivelados y de concreto9. El andamio está alineado y plomado en sentido vertical y horizontal a una base firme10. Piezas de los andamios sin cortes y soldaduras11. El acceso al andamio es por el interior de la plataforma, sin estorbos en todas las plataformas del andamio El Andamio SOLO puede ser intervenido o modificado por personal de Antay13. El Usuario conoce los riesgos y uso correcto del andamio14. Andamio autorizado por Supervisor/Prevenционista Antay con firma en tarjeta verde15. Andamio visado por Solicitante de Planta, con firma en tarjeta verde16. Andamio visado por el personal que utilizara la plataforma, con firma en tarjeta verde17.
--	---

4. Respaldo Usuario

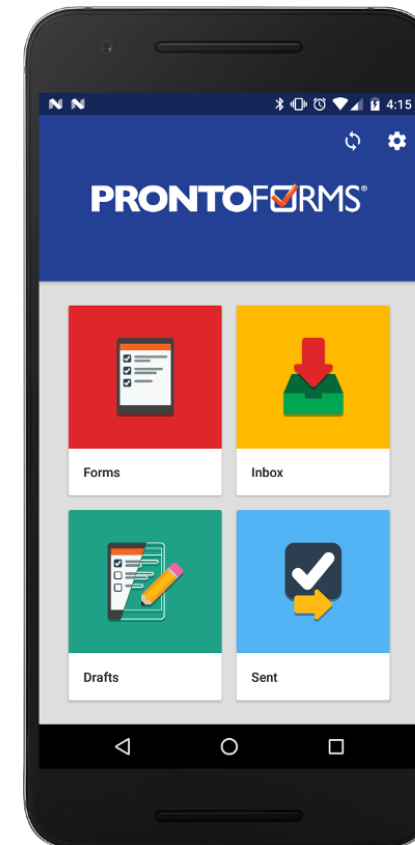

Metodología

4. Respaldo Usuario

PRONTOFORMS[®]

REQUERIMIENTOS

1

FECHA DE REQUERIMIENTO	Mar 23, 2021 12:16:00 PM CLST
CLIENTE A FACTURAR	Paneles Arauco
N° PRESUPUESTO	27136
REQUERIMIENTO	ANDAMIOS
CORREOS	claudiacartesm@antayltda.cl supervisor3@antayltda.cl cristian.munoz.p@arauco.com

EMPRESA MANDANTE

2

SOLICITANTE	Cristian Muñoz
AREA USUARIA	mdf1
AREA O LUGAR FISICO DE LA INSTALACION Y/O EJECUCION	foso prensa

CALCULOS

3

TOTAL METROS	8
VALOR	8529
TOTAL:	68232
DESDE	23 marzo
HASTA	13 abril

SOLO PARA SOBRE-ESTADÍA DE ANDAMIOS.

4

MONTO DEL SERVICIO	68232
--------------------	-------

Metodología

4. Respaldo Usuario

PRONTOFORMS[®]

FOTOS

6

FOTOS



FOTOS



Procedimientos

	PROCEDIMIENTO TRABAJO EN ALTURA	N° DE VERSIÓN : 01	COD: SIA-PR-OP-21
Pág. 1 de 14	Elaboró: Carola Rosales Manriquez. Fecha: 12-03-2019	Revisó: Carolina Cartes M. Fecha: 12-03-2019	Aprobó: Oscar Cartes Silva Fecha: 12-03-2019

PROCEDIMIENTO TRABAJO EN ALTURA

	PROCEDIMIENTO ANDAMIO MULTIDIRECCIONAL	N° DE REVISION:	COD: CA-PR-OP-18
Pág. 1 de 53	Elaboro: Carola Rosales Fecha: 11-03-2018	Revisó: Susana Cartes Montes Fecha: 08-03-2021	Aprobó: Fecha:

PROCEDIMIENTO ANDAMIO MULTIDIRECCIONAL ALLROUND

Otros Servicios



Servicios

Limpieza Industrial
Obras Civiles

Algunos Clientes



Nestlé

arauco

cm pc







